Maßstab: 1:1.000 (L)
0 10 20 40 60 80 100m

Maßstab: 1:100 (H)
0 1 2 4 6 8 10m

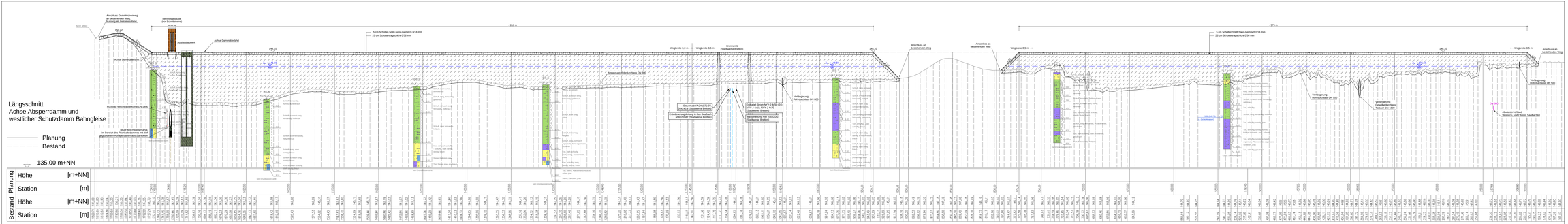
Längsschnitt
Achse Absperrdamm und
westlicher Schutzdamm Bahngleise
Planung
Bestand
135,00 m+NN
Planung
Höhe [m+NN]
Station [m]
Bestand
Höhe [m+NN]
Station [m]
Anschluss Dammbrüstung an bestehenden Weg
Neubau des Betriebsstuhls
Betriebsgebäude (vor Schrittweise)
Achse Dammdichtwand
Rückbau Wechselsammelkanal DN 1000
Neuer Wechselsammelkanal im Bereich des Flutmuldenbaumes mit auf gegossenen Aufbauplatten aus Stahlbeton
5 cm Schotter-Split-Sand-Gemisch 0/16 mm
25 cm Schotterragschicht 0/56 mm
Weg
Weg
Weg
Brunnen 1 (Stadtwerke Bretten)
Anschluss an bestehenden Weg
Anschluss an bestehenden Weg
Anschluss an bestehenden Weg
Weg
Weg
Anschluss an bestehenden Weg
Weg
Weg
Anschluss an bestehenden Weg
Weg