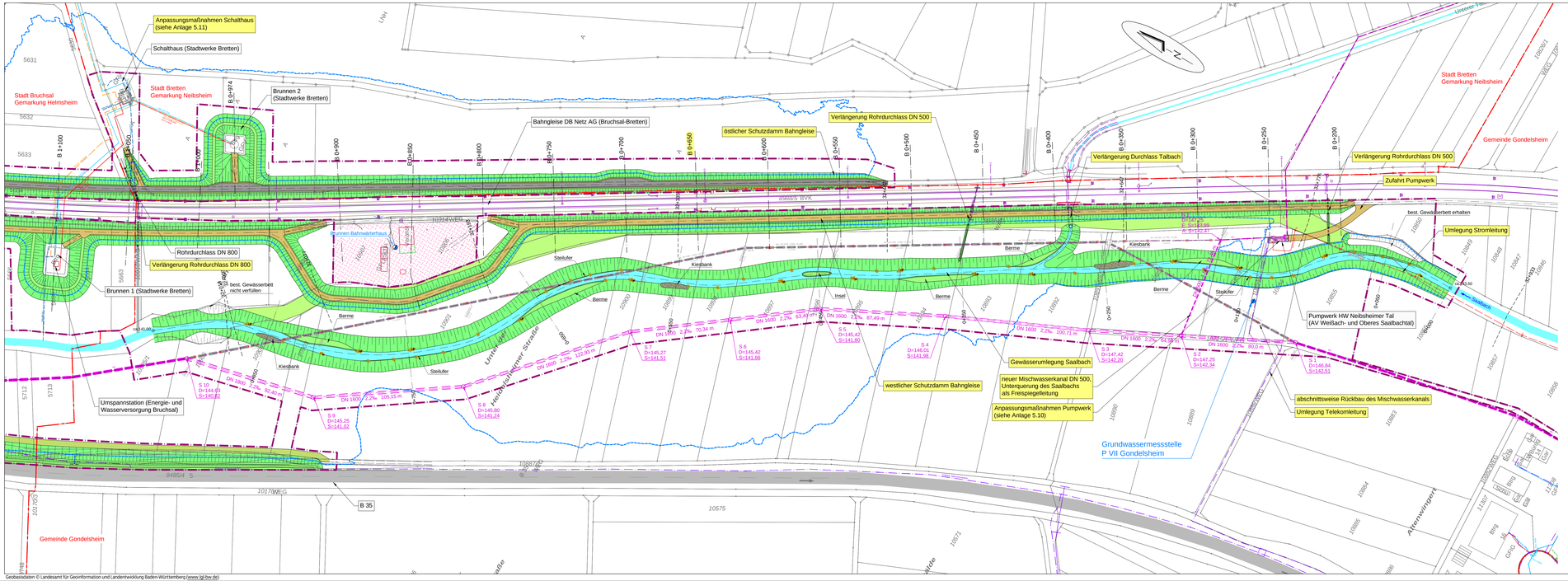

Geobasisdaten © Landesamt für Geoinformation und Landentwicklung Baden-Württemberg (www.lgl-bw.de)

M:\Bruchsal_HRB_Helmsheim\15_CADs_Gewässerausgestaltung\v_HRB-Helmsheim_LP_UNK.dwg, 18.07.2023 - 15:41 h

WALD + CORBE Consulting GmbH, CAD-Format: 1485 mm x 420 mm, Fläche: 0,62 m²

Maßstab: 1:1.000

0 10 20 40 60 80 100m

Leitungen Bestand:

- Strom Erdkabel, *Netze BW, Stadtwerke Bruchsal*
- Strom Freileitung, *Netze BW, Stadtwerke Bruchsal*
- Gasversorgungsleitung, *Netze BW*
- Wasserleitung / Steuerkabel, *Stadtwerke Bretten, Stadtwerke Bruchsal*
- Mischwasserkanal, *Abwasserverband Weißach- und Oberes Saalbachtal*
- Kommunikationsleitung Erdkabel / Kabelkanal, *Telekom*
- Entwässerungsleitung, *Stadtwerke Bretten*

Bestand:

- 10818 Flurstück mit Flurstücksnummer
- Gemeindegrenze
- Brunnen
- Grundwassermessstelle
- Achse Gewässerstationierung
- Straßen
- Gewässer
- DB Gleisachsen (nachrichtlich)
- DB Bahnmast (nachrichtlich)
- 1+101 Gewässerstationierung

Planung:

- Planungsachsen Damm / B35
- Böschung
- Bankett / Grünfläche
- Entwässerungsmulde
- Auffüllung
- Schotterweg
- Asphaltweg
- Baukorridor
- Bestand
- Planung
- BK 1 Bohrung
- BS 3 Rammkernsondierung
- Sch Baggerschürfe
- private Siedlungsfläche
- Einstaufläche = Z_u = 146,50 m>NN
- Neubau Mischwasserkanal
- Rückbau best. Mischwasserkanal

AUFTRAGGEBER: **Stadt Bruchsal**

Hochwasserrückhaltebecken Helmsheim
Lageplan
Umlegung Saalbach und Mischwasserkanal

PLANINHALT	DATUM	NAME		
ENTWURFS-T	23.11.2020	Koß,ber	1 : 1000	Genehmigungsplanung
BAUBEGINN	21.03.2023	Kar		
GEPRÜFT	12.07.2023	Lau	MASSSTAB	PLANUNGSSTAND
PROJEKTNUMMER	102.19.060		LAGESYSTEM: ETRS89/UTM Zone 32U	ARCHIVDATEI NR.: DHHN12

WALD + CORBE Consulting GmbH
■ Hügelheim ■ Stuttgart ■ Haslach ■ Schwetzingen
Am Hecklehamm 18
78649 Hügelheim
www.wald-corbe.de
Tel. 07229 / 1876-00
Fax. 07229 / 1876-777

AUFTRAGNEHMER

UNTERSCHRIFT AUFTRAGGEBER	UNTERSCHRIFT AUFTRAGNEHMER	
Bruchsal, den 12.07.2023	gez. Dipl.-Ing. j. Koch Hügelheim, den 12.07.2023	2.7 ANLAGE